

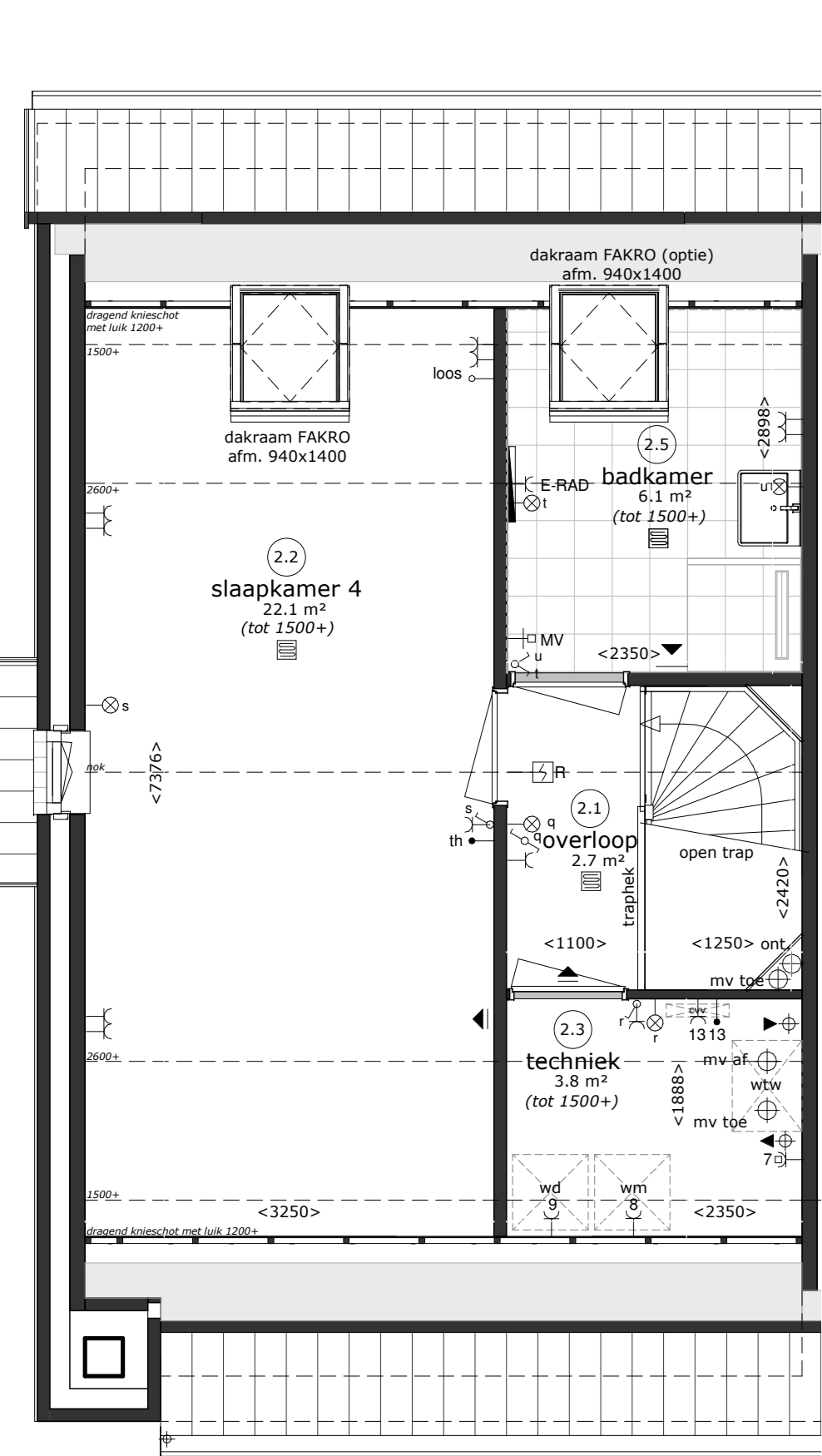

**Voorgevel**  
 Als get.: bevr. 38 (T9)  
**Opties:**  
 - Dakraam 94 x 140cm in voorgevel

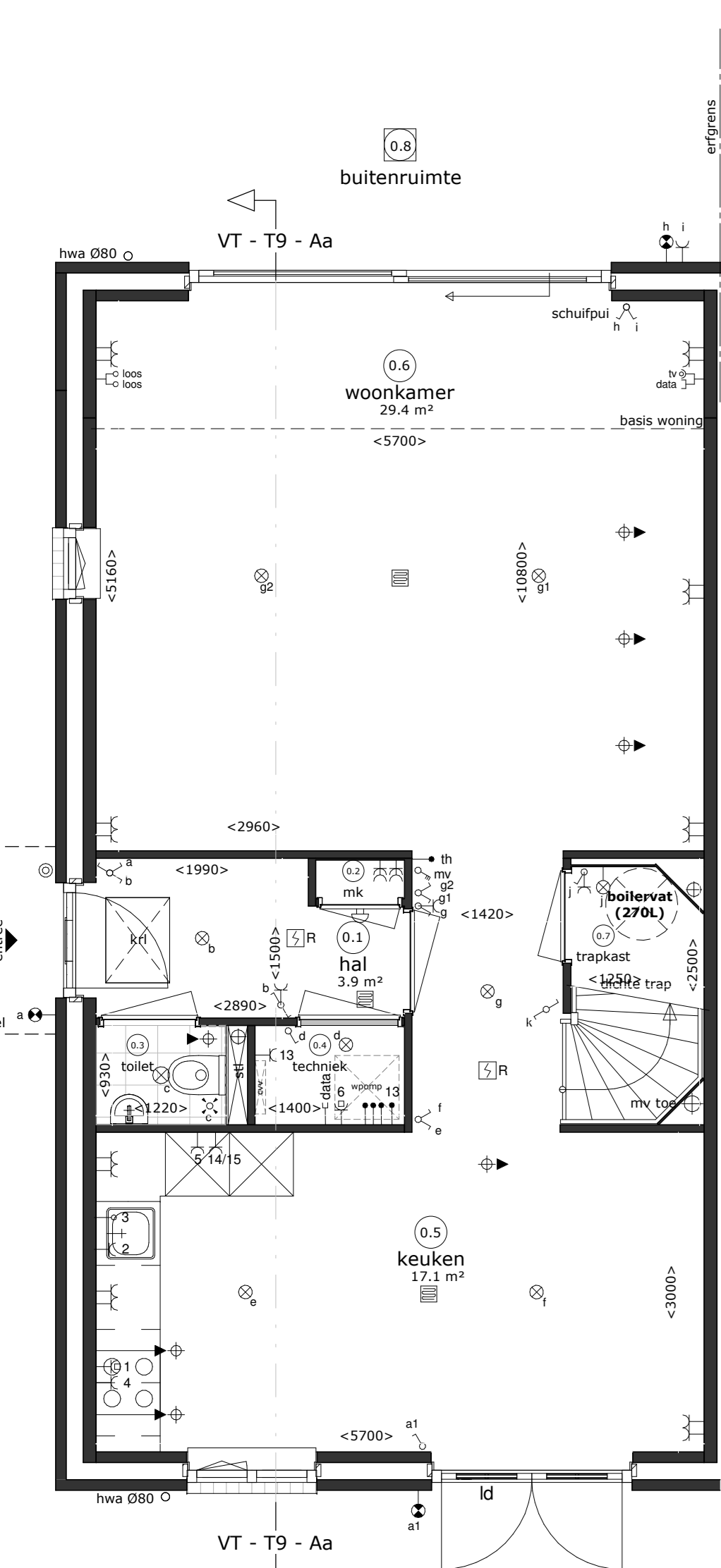

**2e verdieping**  
 Als get.: bevr. 38 (T9)  
**Opties:**  
 - 2e Badkamer met douche en wastafel en extra kamer



**Begane grond**  
 Als get.: bevr. 38 (T9)  
**Opties:**  
 - Uitbouw begane grond 1200mm  
 - Schuifpui woonkamer (ook toepasbaar zonder uitbouw)  
 - Groter bollelvat (270L) in trapkast

**Achtergevel**  
 Als get.: bevr. 38 (T9)  
**Opties:**  
 - Dakraam 94 x 140cm in achtergevel

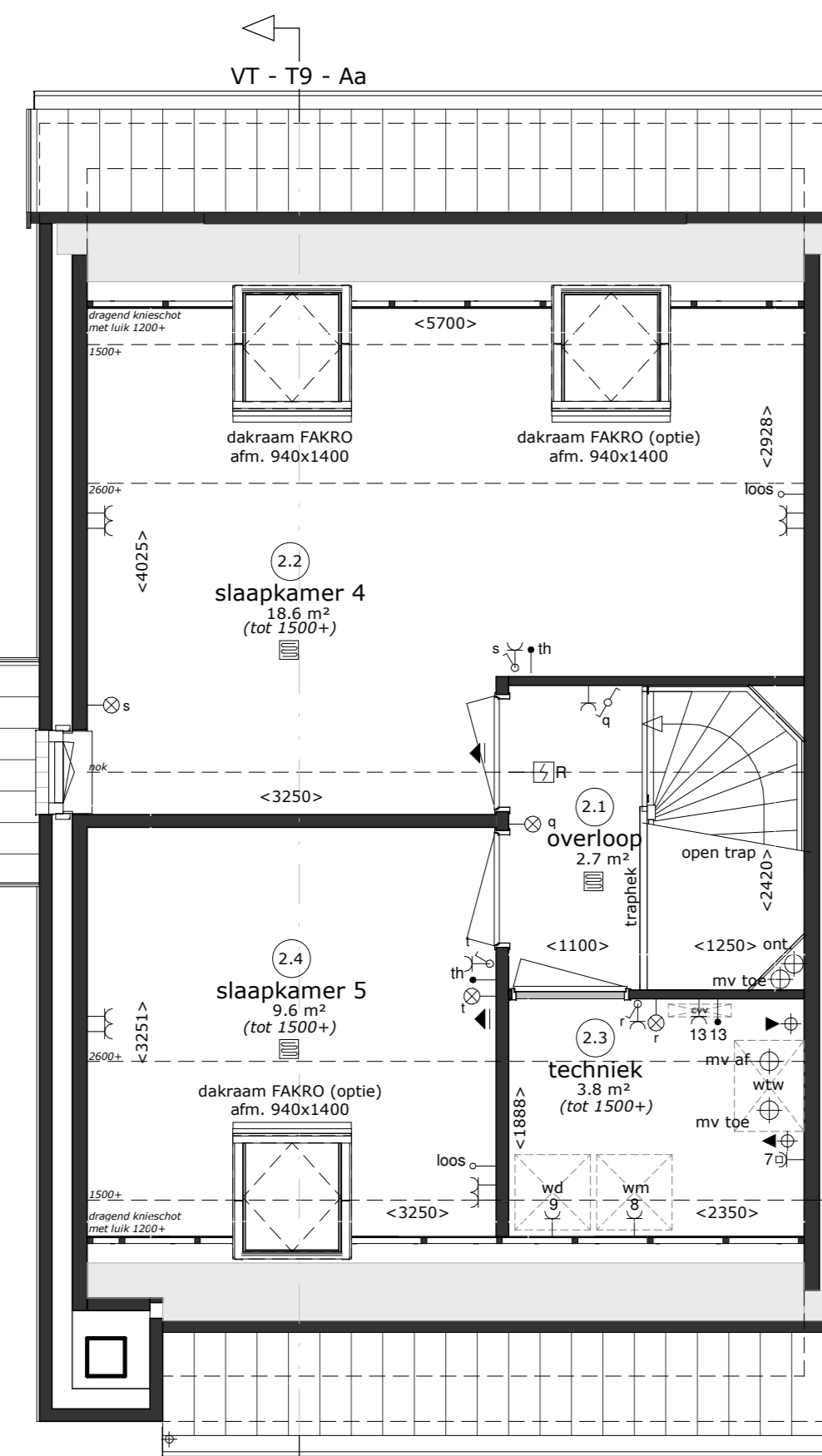

**2e verdieping**  
 Als get.: bevr. 38 (T9)  
**Opties:**  
 - Twee kamer indeling  
 - Dakraam 94 x 140cm in achtergevel  
 - Dakraam 94 x 140cm in voorgevel

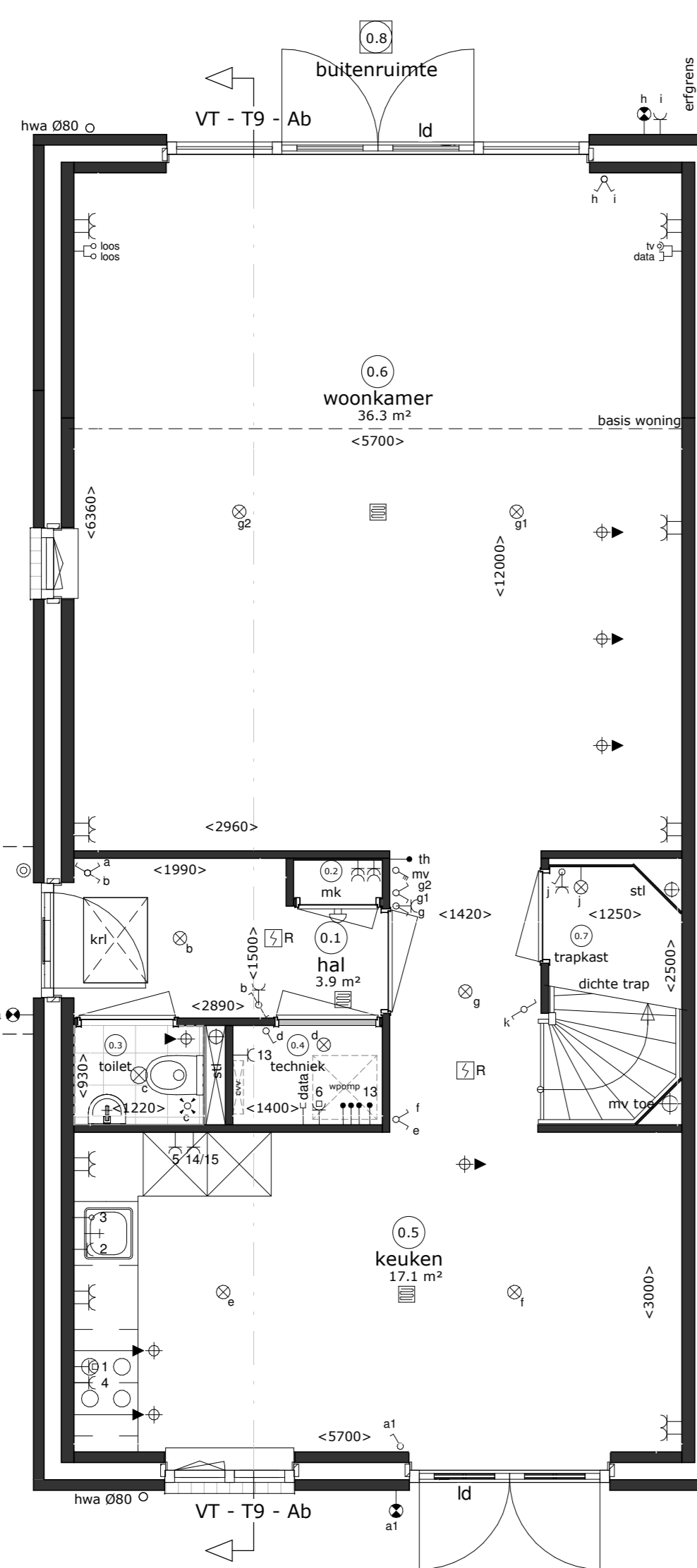

**Begane grond**  
 Als get.: bevr. 38 (T9)  
**Opties:**  
 - Uitbouw begane grond 2400mm



**Achtergevel**  
 Als get.: bevr. 27 (T13)  
**Opties:**  
 - Uitbouw begane grond 1200/2400mm  
 - Schuifpui woonkamer (ook toepasbaar zonder uitbouw)

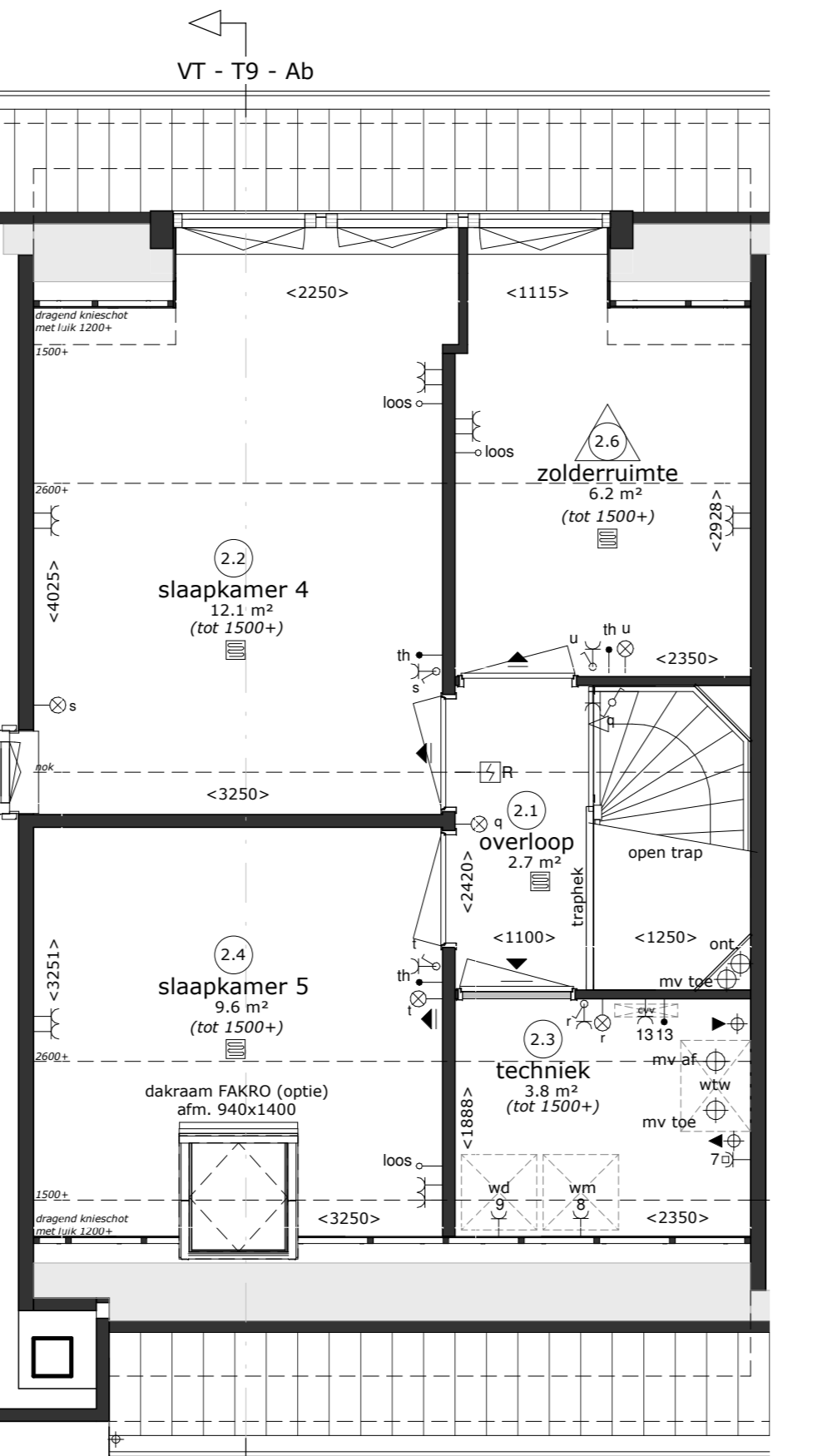

**2e verdieping**  
 Als get.: bevr. 38 (T9)  
**Opties:**  
 - Drie kamer indeling  
 - Zolderruimte 2 is ook uit te voeren met 2e badkamer  
 - Dakraam 94 x 140cm in achtergevel  
 - Dakraam 94 x 160cm in voorgevel

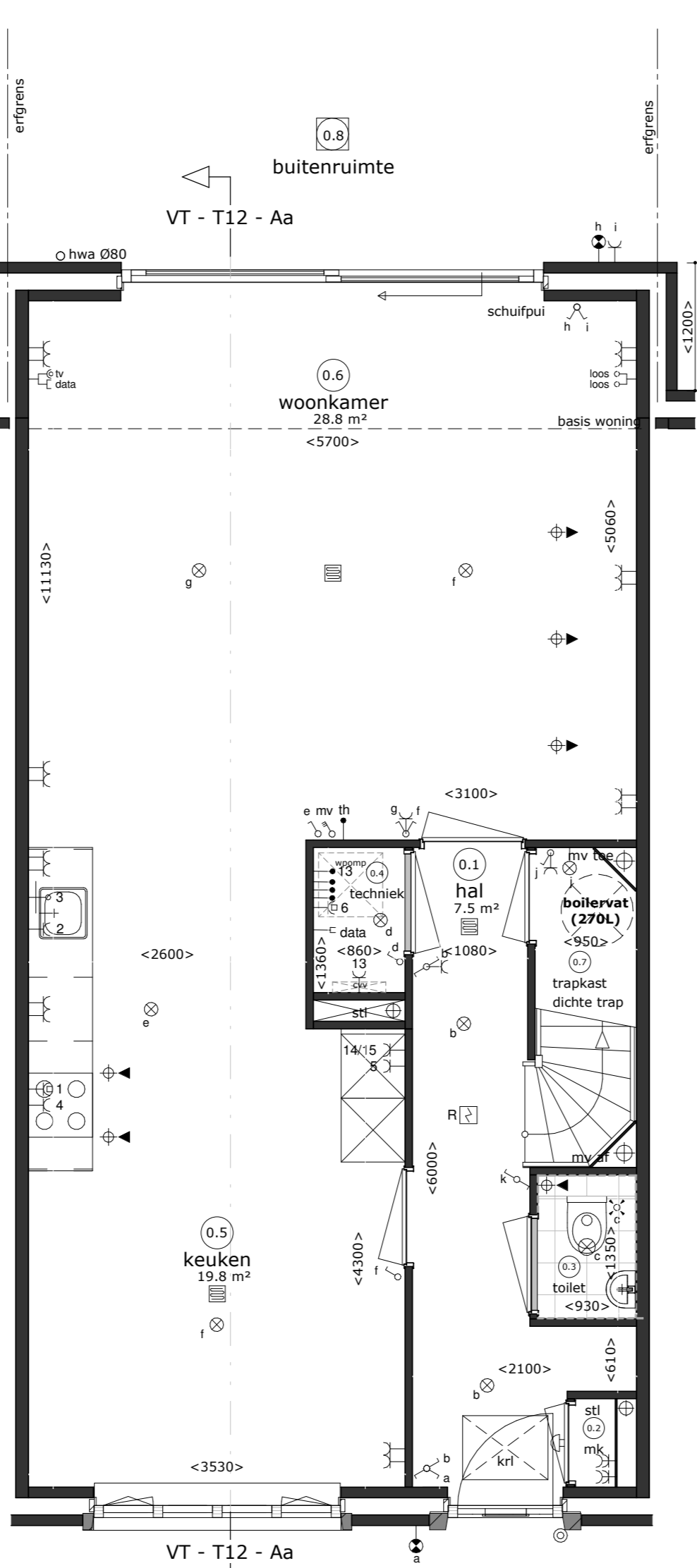

**Begane grond**  
 Als get.: bevr. 38 (T9)  
**Opties:**  
 - Uitbouw begane grond 1200mm  
 - Schuifpui woonkamer (ook toepasbaar zonder uitbouw)  
 - Groter bollelvat (270L) in trapkast

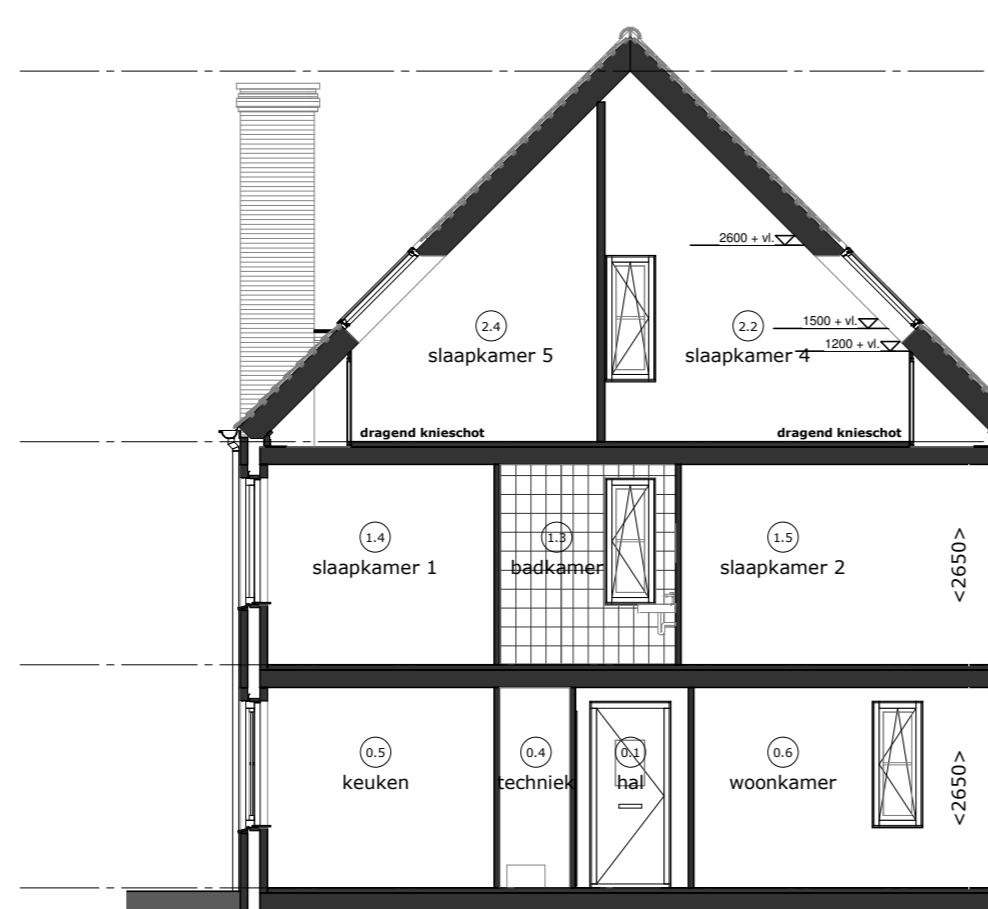

**Doorsnede T9-Aa**  
 Als get.: bevr. 38 (T9)  
**Opties:**  
 - Uitbouw begane grond 1200mm  
 - Schuifpui woonkamer (ook toepasbaar zonder uitbouw)  
 - Dakraam 94 x 140cm in achtergevel  
 - Dakraam 94 x 140cm in voorgevel

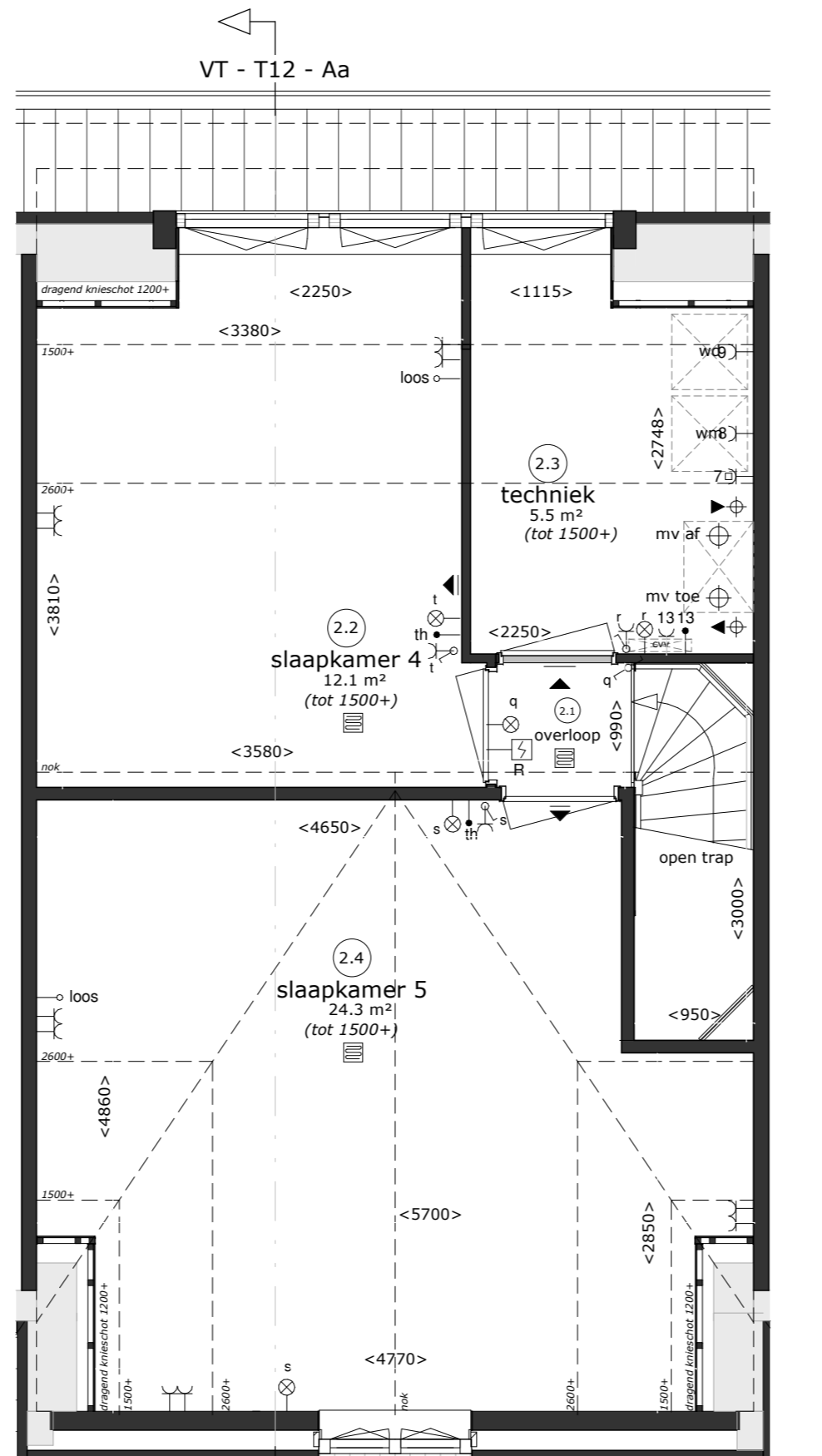

**2e verdieping**  
 Als get.: bevr. 38 (T9)  
**Opties:**  
 - Twee kamer indeling  
 - Dakraam 94 x 140cm in achtergevel

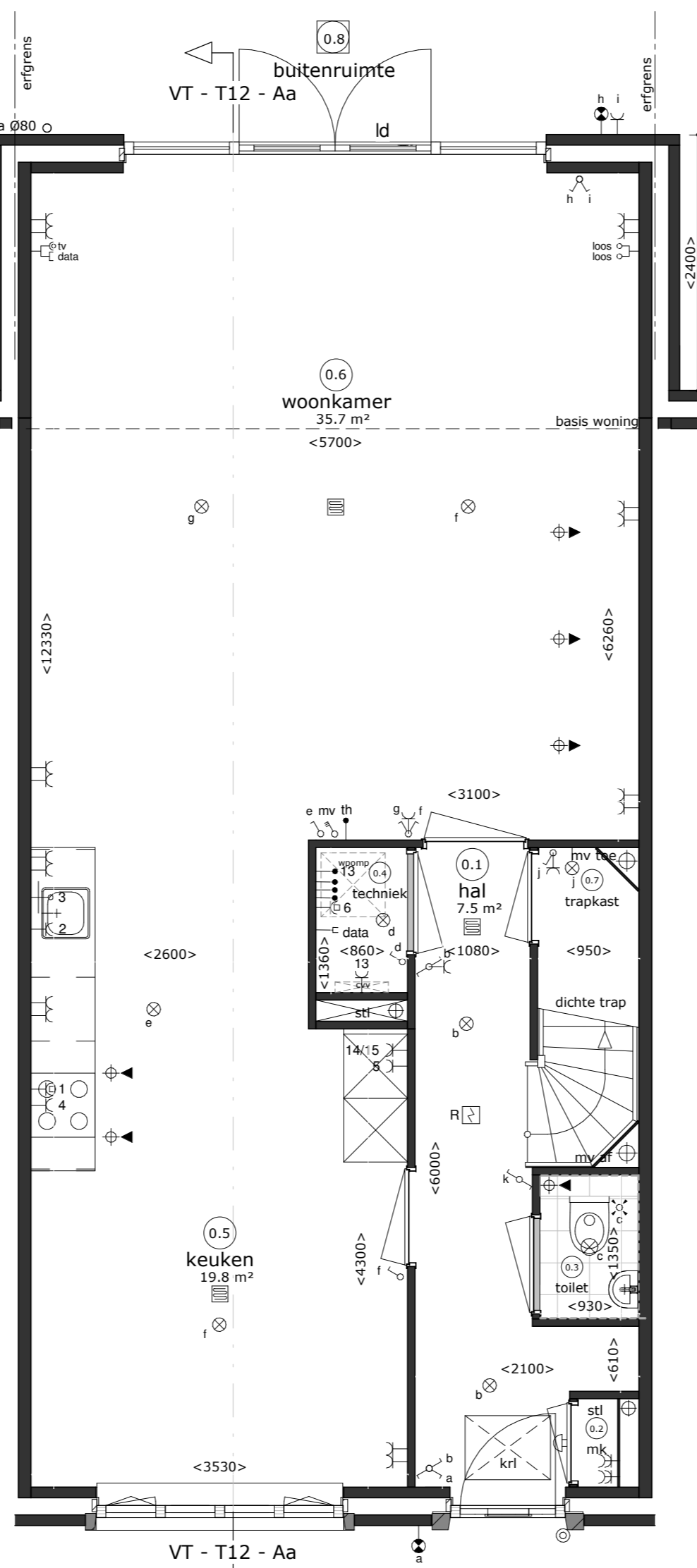

**Begane grond**  
 Als get.: bevr. 31 & 36 (T12)  
**Opties:**  
 - Uitbouw begane grond 2400mm

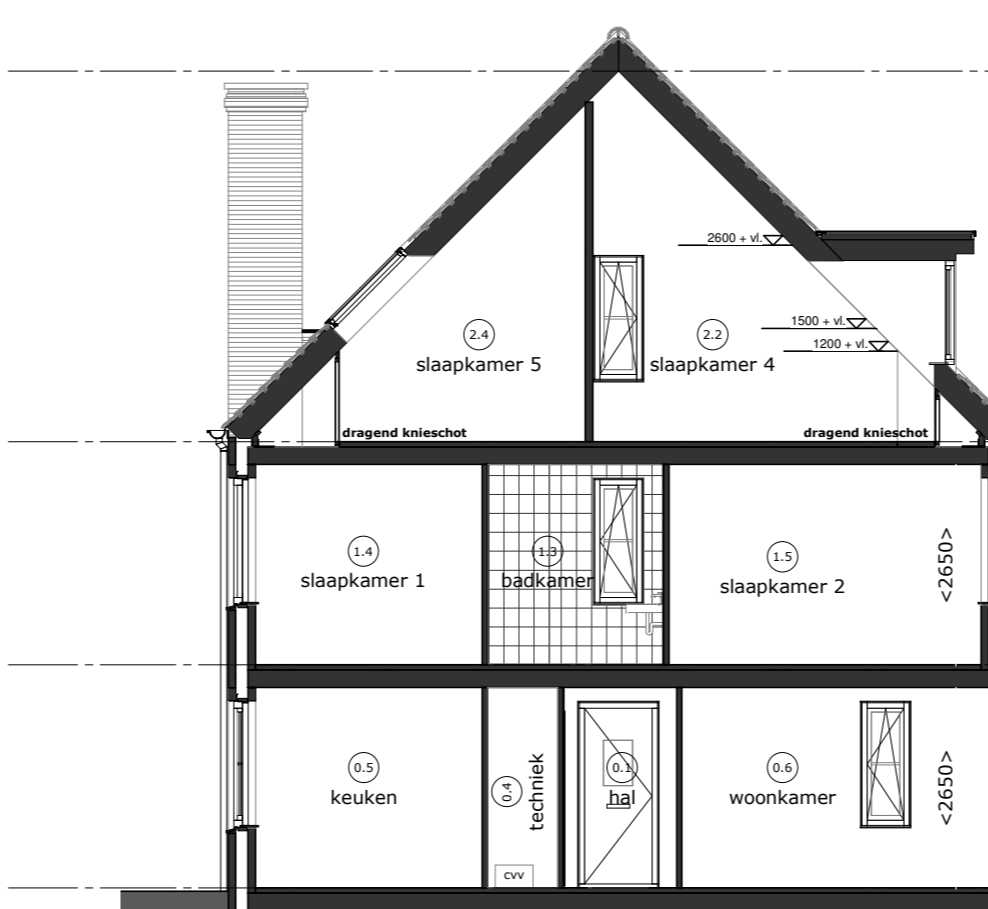

**Doorsnede T9-Ab**  
 Als get.: bevr. 38 (T9)  
**Opties:**  
 - Uitbouw begane grond 2400mm  
 - Dakkapel achtergevel  
 - Dakraam 94 x 140cm in voorgevel

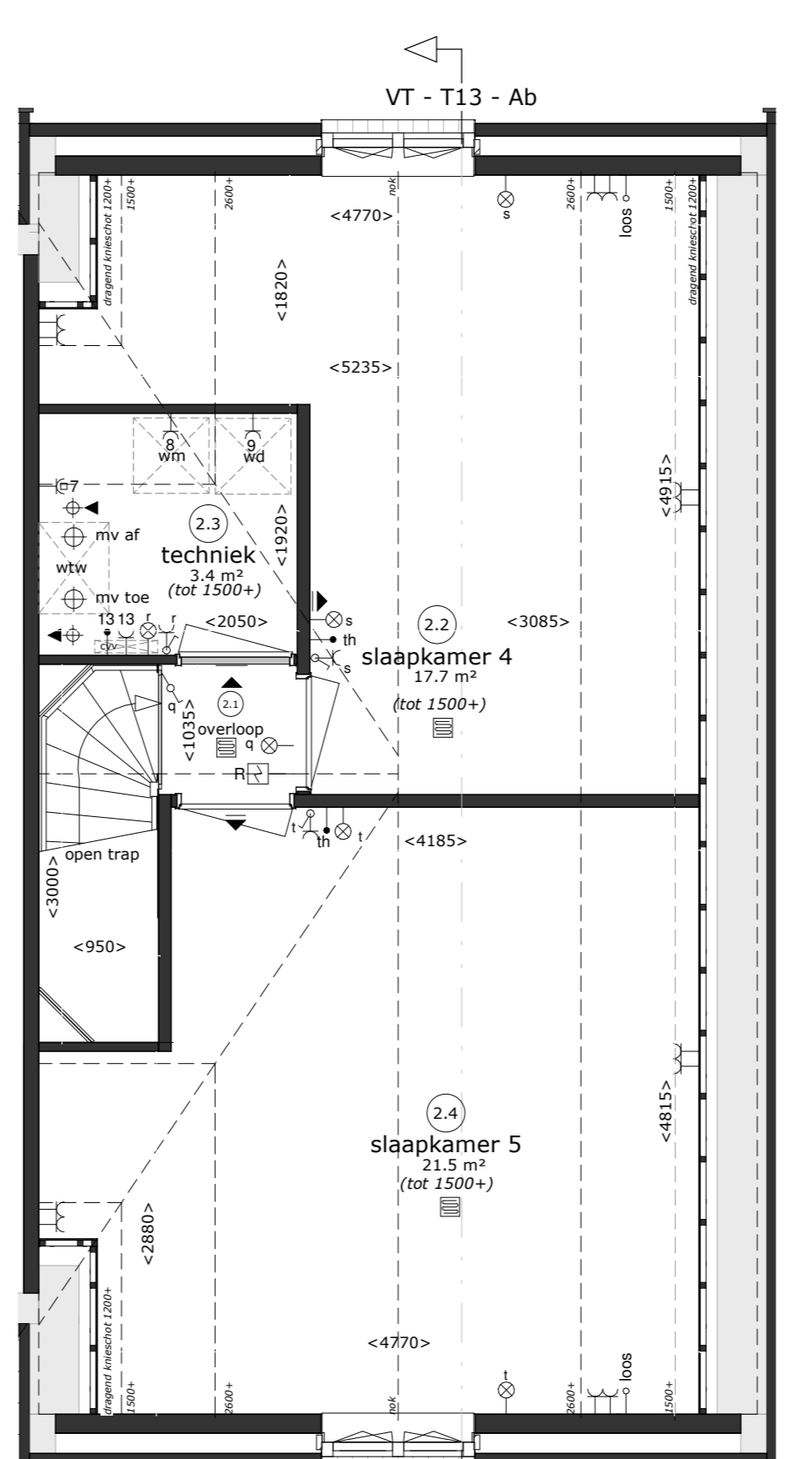

**2e verdieping**  
 Als get.: bevr. 27 (T13)  
**Opties:**  
 - Twee kamer indeling

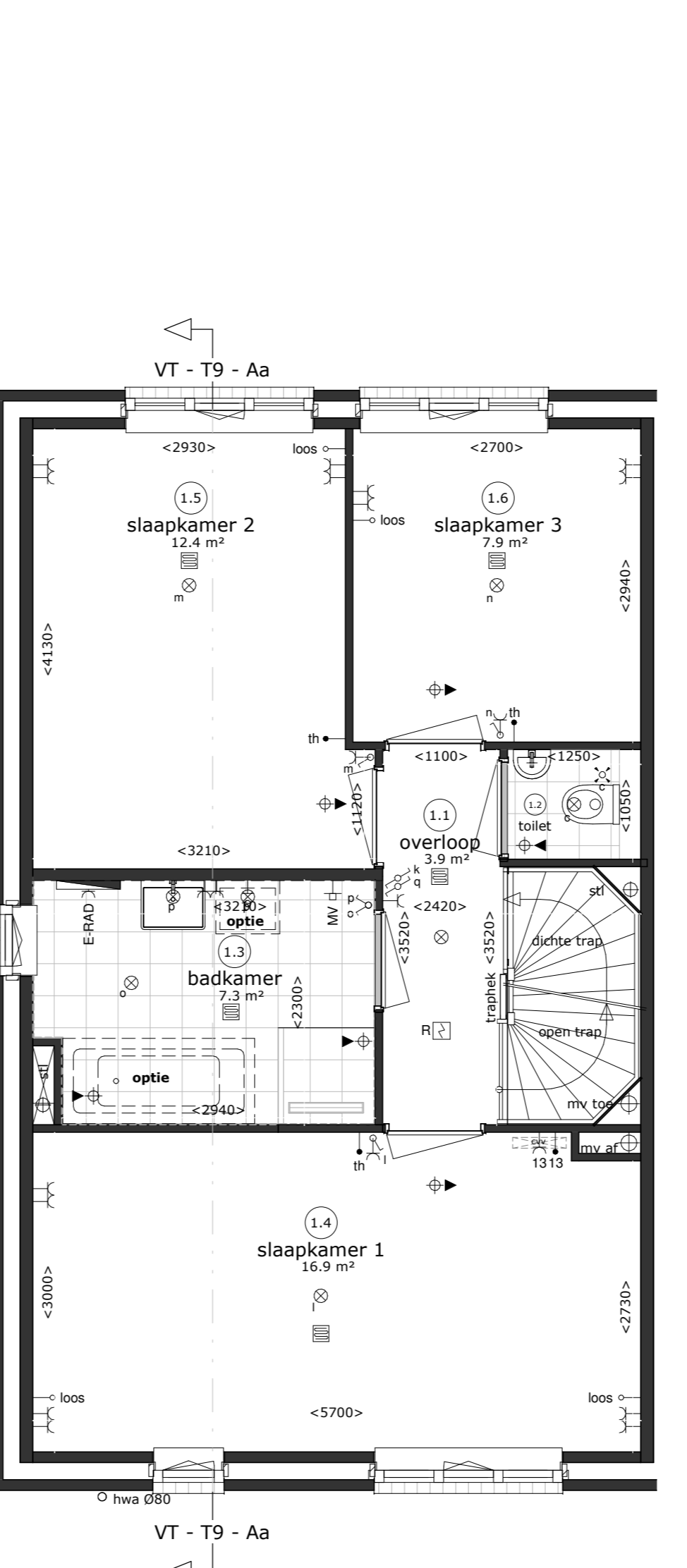

**1e verdieping**  
 Als get.: bevr. 38 (T9)  
**Opties:**  
 - Badkamer; aansluitvoorziening voor ligbad 80x180cm  
 - Badkamer; aansluitvoorziening voor dubbele wastafel incl. wandkiste 100mm ten koste van badkamer

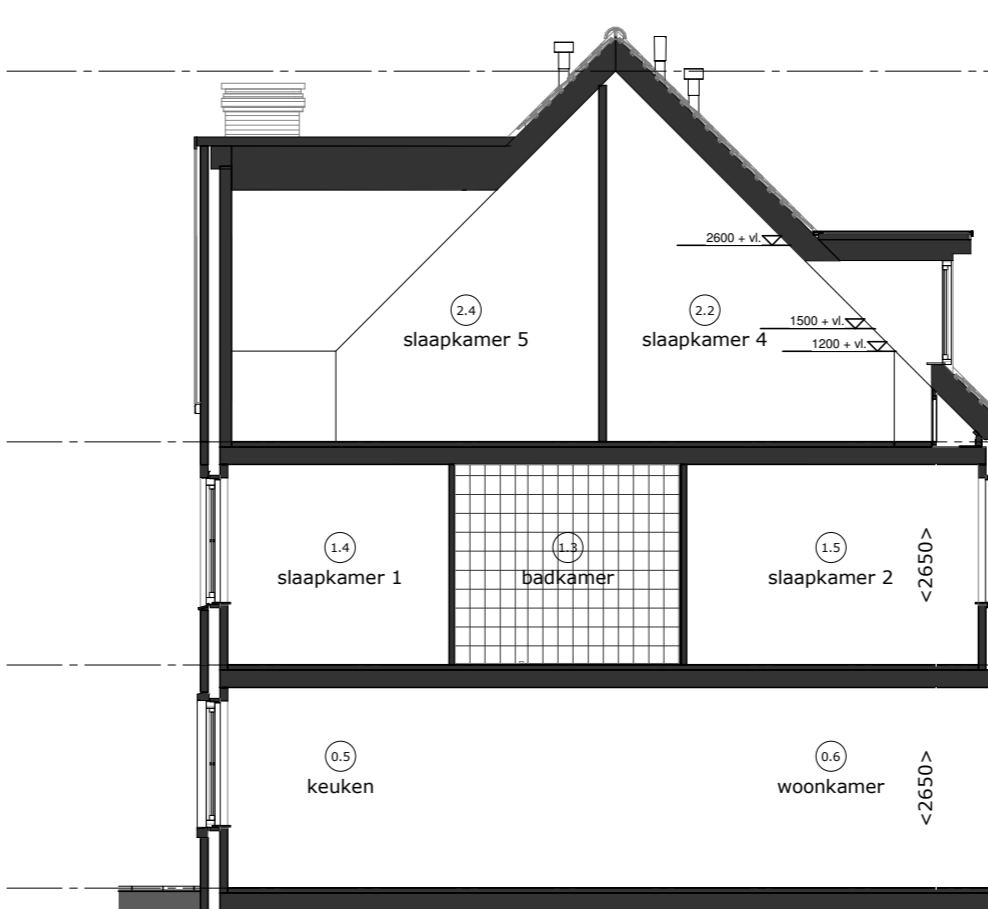

**Doorsnede T12-Aa**  
 Als get.: bevr. 31 & 36 (T12)  
**Opties:**  
 - Uitbouw begane grond 1200mm  
 - Schuifpui woonkamer (ook toepasbaar zonder uitbouw)  
 - Dakkapel achtergevel

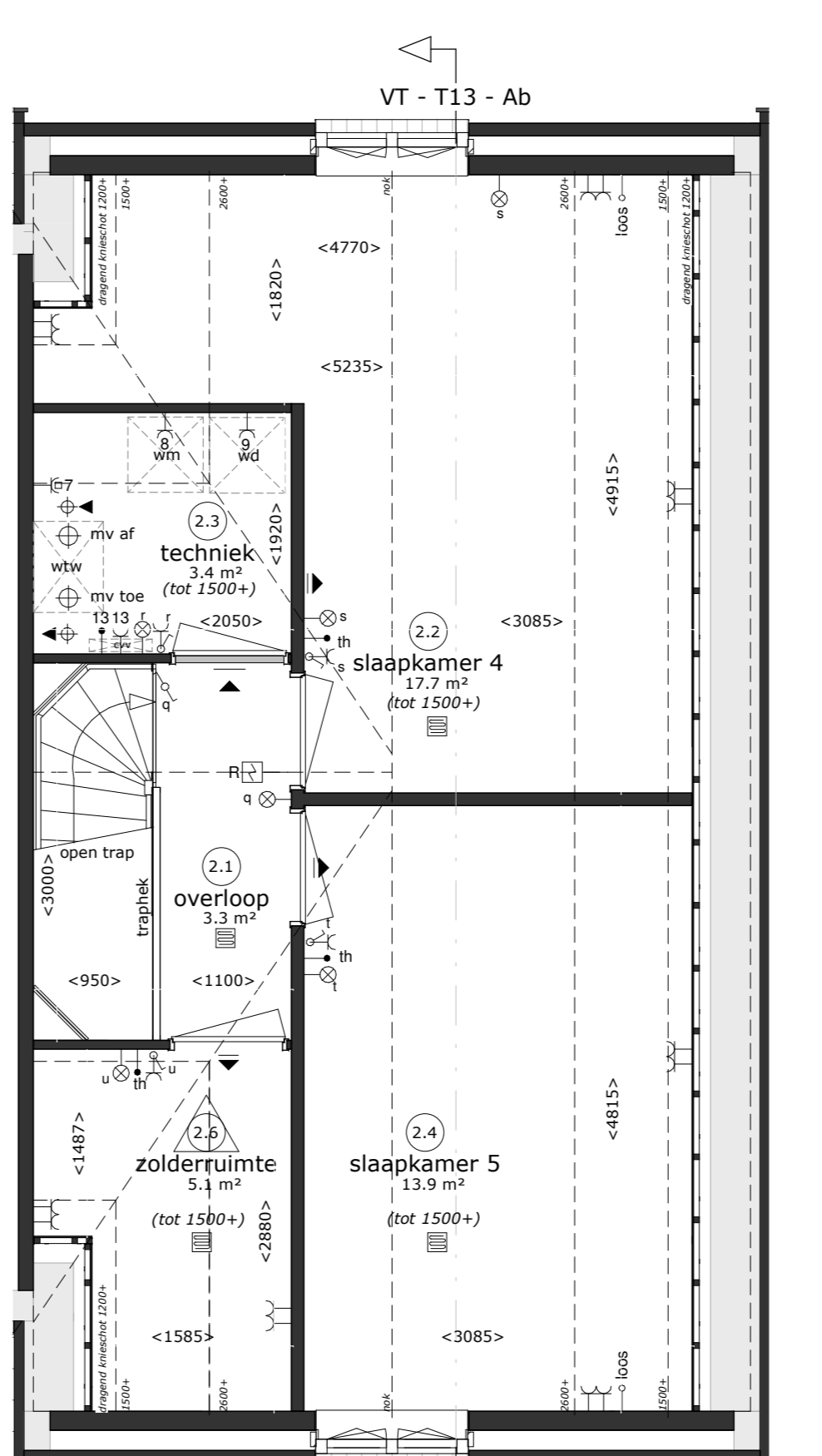

**2e verdieping**  
 Als get.: bevr. 27 (T13)  
**Opties:**  
 - Drie kamer indeling

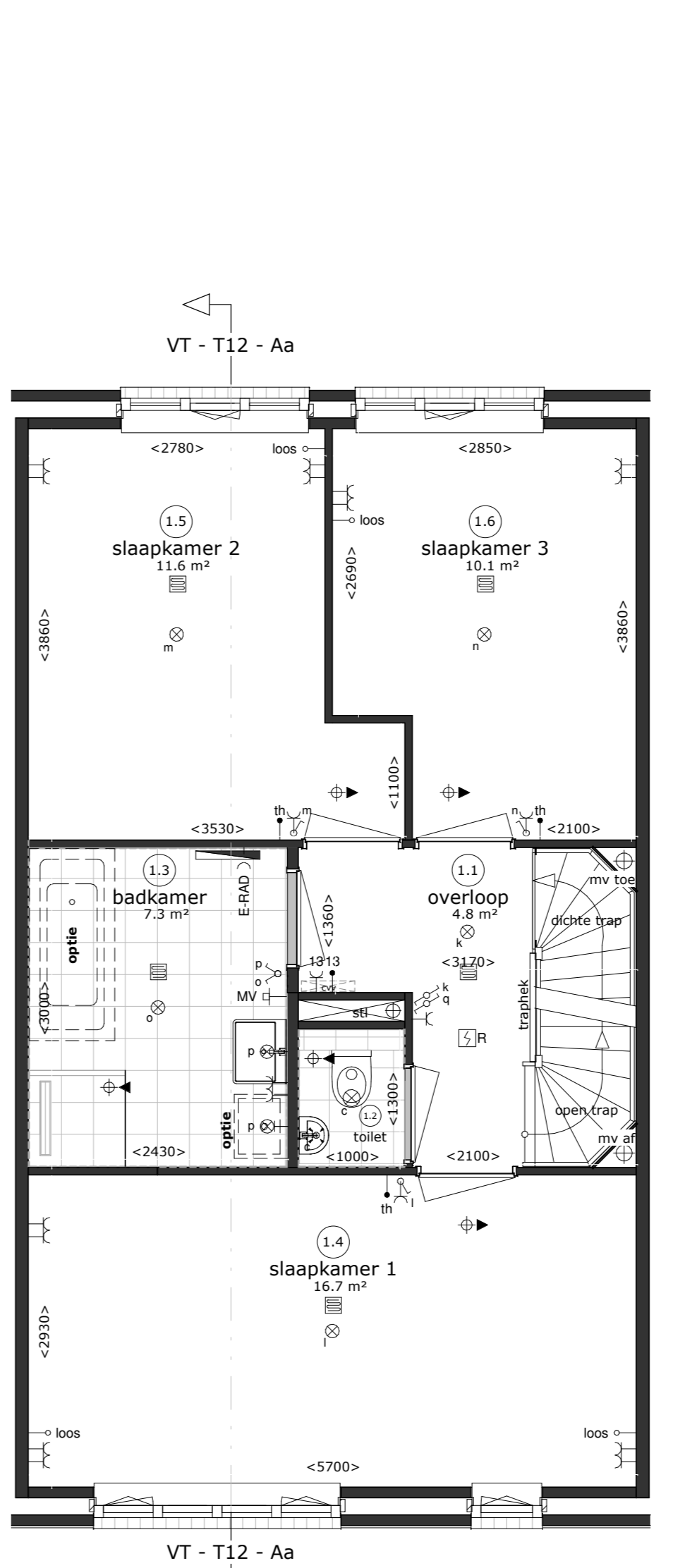

**1e verdieping**  
 Als get.: bevr. 31 & 36 (T12)  
**Opties:**  
 - Badkamer; aansluitvoorziening voor ligbad 80x180cm  
 - Badkamer; aansluitvoorziening voor dubbele wastafel incl. wandkiste 100mm ten koste van badkamer

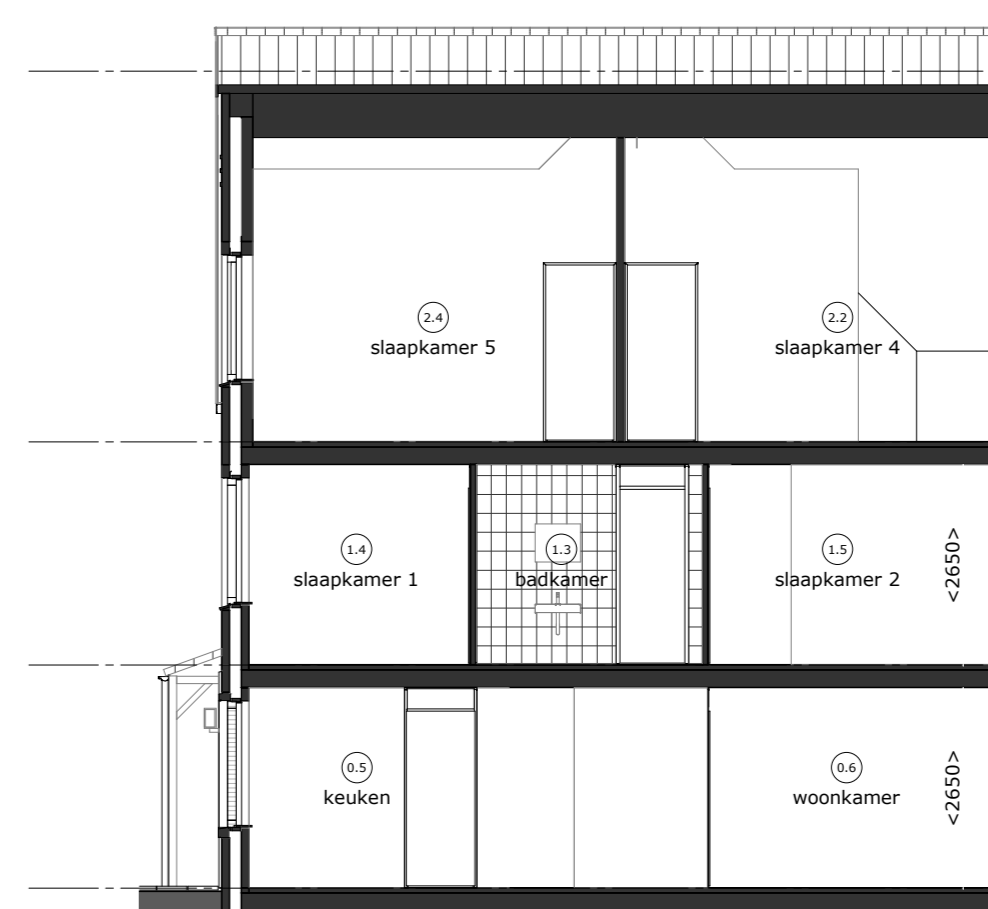

**Doorsnede T13-Ab**  
 Als get.: bevr. 27 (T13)  
**Opties:**  
 - Uitbouw begane grond 2400mm  
 - Twee kamer indeling



**2e verdieping**  
 Als get.: bevr. 38 (T9)  
**Opties:**  
 - Drie kamer indeling



**1e verdieping**  
 Als get.: bevr. 31 & 36 (T12)  
**Opties:**  
 - Badkamer; aansluitvoorziening voor ligbad 80x180cm  
 - Badkamer; aansluitvoorziening voor dubbele wastafel incl. wandkiste 100mm ten koste van badkamer

**Renovoo verkoop**  
 De ingetebode bestrating is indicatief, exacte uitvoering volgens nadere verkoopomschrijving.

De exacte plaatsen en afmetingen van elektrisch aansluitpunten, schakelen, dakuitmondingen e.d. zijn indicatief op de tekeningen aangegeven en worden door de installateurs nader bepaald. Aan deze getallen en plaatsen kunnen derhalve geen rechten ontbonden worden.

U dient er rekening mee te houden dat, na het aanbrengen van wand- en vloerwerkzaamheden (tegels, stukoordwerk, etc.) de netto bruikbare maten bij oplevering een aantal centimeters van de genoemde bruto maten kunnen afwijken.

De getoonde maten in tekeningen zijn in millimeters. Die op tekening aangegeven maten zijn "circa"-maten.

**Algemene opmerking:**  
 - Maatvoering, stabiliteitswanden en gevelopeningen afhankelijk van gekozen bouwnummer  
 - Mogelijke opties afhankelijk van gekozen bouwnummer

**Renovoo Installaties keuken**  
 • Alle technische installaties conform constructie NEN 1010  
 • Het vereeuwde isolerende isoleren NEN 1010 op het dakgevel moet van toepassing. Sluiting in de ruitjes

- 1 elektrisch installatie, kooktoestel, kooktoestel
- 2 elektrisch installatie, kooktoestel, kooktoestel
- 3 elektrisch installatie, kooktoestel, kooktoestel
- 4 elektrisch installatie, kooktoestel, kooktoestel
- 5 elektrisch installatie, kooktoestel, kooktoestel
- 6 elektrisch installatie, kooktoestel, kooktoestel
- 7 elektrisch installatie, kooktoestel, kooktoestel
- 8 elektrisch installatie, kooktoestel, kooktoestel
- 9 elektrisch installatie, kooktoestel, kooktoestel
- 10 elektrisch installatie, kooktoestel, kooktoestel
- 11 elektrisch installatie, kooktoestel, kooktoestel
- 12 elektrisch installatie, kooktoestel, kooktoestel
- 13 elektrisch installatie, kooktoestel, kooktoestel
- 14 elektrisch installatie, kooktoestel, kooktoestel
- 15 elektrisch installatie, kooktoestel, kooktoestel
- 16 elektrisch installatie, kooktoestel, kooktoestel
- 17 elektrisch installatie, kooktoestel, kooktoestel
- 18 elektrisch installatie, kooktoestel, kooktoestel
- 19 elektrisch installatie, kooktoestel, kooktoestel
- 20 elektrisch installatie, kooktoestel, kooktoestel
- 21 elektrisch installatie, kooktoestel, kooktoestel
- 22 elektrisch installatie, kooktoestel, kooktoestel
- 23 elektrisch installatie, kooktoestel, kooktoestel
- 24 elektrisch installatie, kooktoestel, kooktoestel
- 25 elektrisch installatie, kooktoestel, kooktoestel
- 26 elektrisch installatie, kooktoestel, kooktoestel
- 27 elektrisch installatie, kooktoestel, kooktoestel
- 28 elektrisch installatie, kooktoestel, kooktoestel
- 29 elektrisch installatie, kooktoestel, kooktoestel
- 30 elektrisch installatie, kooktoestel, kooktoestel
- 31 elektrisch installatie, kooktoestel, kooktoestel
- 32 elektrisch installatie, kooktoestel, kooktoestel
- 33 elektrisch installatie, kooktoestel, kooktoestel
- 34 elektrisch installatie, kooktoestel, kooktoestel
- 35 elektrisch installatie, kooktoestel, kooktoestel
- 36 elektrisch installatie, kooktoestel, kooktoestel
- 37 elektrisch installatie, kooktoestel, kooktoestel
- 38 elektrisch installatie, kooktoestel, kooktoestel
- 39 elektrisch installatie, kooktoestel, kooktoestel
- 40 elektrisch installatie, kooktoestel, kooktoestel
- 41 elektrisch installatie, kooktoestel, kooktoestel
- 42 elektrisch installatie, kooktoestel, kooktoestel
- 43 elektrisch installatie, kooktoestel, kooktoestel
- 44 elektrisch installatie, kooktoestel, kooktoestel
- 45 elektrisch installatie, kooktoestel, kooktoestel
- 46 elektrisch installatie, kooktoestel, kooktoestel
- 47 elektrisch installatie, kooktoestel, kooktoestel
- 48 elektrisch installatie, kooktoestel, kooktoestel
- 49 elektrisch installatie, kooktoestel, kooktoestel
- 50 elektrisch installatie, kooktoestel, kooktoestel
- 51 elektrisch installatie, kooktoestel, kooktoestel
- 52 elektrisch installatie, kooktoestel, kooktoestel
- 53 elektrisch installatie, kooktoestel, kooktoestel
- 54 elektrisch installatie, kooktoestel, kooktoestel
- 55 elektrisch installatie, kooktoestel, kooktoestel
- 56 elektrisch installatie, kooktoestel, kooktoestel
- 57 elektrisch installatie, kooktoestel, kooktoestel
- 58 elektrisch installatie, kooktoestel, kooktoestel
- 59 elektrisch installatie, kooktoestel, kooktoestel
- 60 elektrisch installatie, kooktoestel, kooktoestel

- 11 dakconstructie met dakisolatie
- 12 dakconstructie met dakisolatie
- 13 dakconstructie met dakisolatie
- 14 dakconstructie met dakisolatie
- 15 dakconstructie met dakisolatie
- 16 dakconstructie met dakisolatie
- 17 dakconstructie met dakisolatie
- 18 dakconstructie met dakisolatie
- 19 dakconstructie met dakisolatie
- 20 dakconstructie met dakisolatie
- 21 dakconstructie met dakisolatie
- 22 dakconstructie met dakisolatie
- 23 dakconstructie met dakisolatie
- 24 dakconstructie met dakisolatie
- 25 dakconstructie met dakisolatie
- 26 dakconstructie met dakisolatie
- 27 dakconstructie met dakisolatie
- 28 dakconstructie met dakisolatie
- 29 dakconstructie met dakisolatie
- 30 dakconstructie met dakisolatie
- 31 dakconstructie met dakisolatie
- 32 dakconstructie met dakisolatie
- 33 dakconstructie met dakisolatie
- 34 dakconstructie met dakisolatie
- 35 dakconstructie met dakisolatie
- 36 dakconstructie met dakisolatie
- 37 dakconstructie met dakisolatie
- 38 dakconstructie met dakisolatie
- 39 dakconstructie met dakisolatie
- 40 dakconstructie met dakisolatie
- 41 dakconstructie met dakisolatie
- 42 dakconstructie met dakisolatie
- 43 dakconstructie met dakisolatie
- 44 dakconstructie met dakisolatie
- 45 dakconstructie met dakisolatie
- 46 dakconstructie met dakisolatie
- 47 dakconstructie met dakisolatie
- 48 dakconstructie met dakisolatie
- 49 dakconstructie met dakisolatie
- 50 dakconstructie met dakisolatie
- 51 dakconstructie met dakisolatie
- 52 dakconstructie met dakisolatie
- 53 dakconstructie met dakisolatie
- 54 dakconstructie met dakisolatie
- 55 dakconstructie met dakisolatie
- 56 dakconstructie met dakisolatie
- 57 dakconstructie met dakisolatie
- 58 dakconstructie met dakisolatie
- 59 dakconstructie met dakisolatie
- 60 dakconstructie met dakisolatie

- 11 dakconstructie met dakisolatie
- 12 dakconstructie met dakisolatie
- 13 dakconstructie met dakisolatie
- 14 dakconstructie met dakisolatie
- 15 dakconstructie met dakisolatie
- 16 dakconstructie met dakisolatie
- 17 dakconstructie met dakisolatie
- 18 dakconstructie met dakisolatie
- 19 dakconstructie met dakisolatie
- 20 dakconstructie met dakisolatie
- 21 dakconstructie met dakisolatie
- 22 dakconstructie met dakisolatie
- 23 dakconstructie met dakisolatie
- 24 dakconstructie met dakisolatie
- 25 dakconstructie met dakisolatie
- 26 dakconstructie met dakisolatie
- 27 dakconstructie met dakisolatie
- 28 dakconstructie met dakisolatie
- 29 dakconstructie met dakisolatie
- 30 dakconstructie met dakisolatie
- 31 dakconstructie met dakisolatie
- 32 dakconstructie met dakisolatie
- 33 dakconstructie met dakisolatie
- 34 dakconstructie met dakisolatie
- 35 dakconstructie met dakisolatie
- 36 dakconstructie met dakisolatie
- 37 dakconstructie met dakisolatie
- 38 dakconstructie met dakisolatie
- 39 dakconstructie met dakisolatie
- 40 dakconstructie met dakisolatie
- 41 dakconstructie met dakisolatie
- 42 dakconstructie met dakisolatie
- 43 dakconstructie met dakisolatie
- 44 dakconstructie met dakisolatie
- 45 dakconstructie met dakisolatie
- 46 dakconstructie met dakisolatie
- 47 dakconstructie met dakisolatie
- 48 dakconstructie met dakisolatie
- 49 dakconstructie met dakisolatie
- 50 dakconstructie met dakisolatie
- 51 dakconstructie met dakisolatie
- 52 dakconstructie met dakisolatie
- 53 dakconstructie met dakisolatie
- 54 dakconstructie met dakisolatie
- 55 dakconstructie met dakisolatie
- 56 dakconstructie met dakisolatie
- 57 dakconstructie met dakisolatie
- 58 dakconstructie met dakisolatie
- 59 dakconstructie met dakisolatie
- 60 dakconstructie met dakisolatie

Ruimtebenaming conform bouwbesluit		
begane grond	1e verdieping	2e verdieping
1.1 verblijfsruimte	1.1 verblijfsruimte	1.1 verblijfsruimte
1.2 slaapkamer	1.2 slaapkamer *	1.2 slaapkamer met zijde een verblijfsruimte *
1.3 badkamer	1.3 badkamer	1.3 verblijfsruimte *
1.4 woonkamer	1.4 verblijfsruimte	1.4 technischeruimte
1.5 verblijfsruimte	1.5 verblijfsruimte	1.5 verblijfsruimte *
1.6 bergingruimte	1.6 verblijfsruimte	1.6 badkamer *
1.7 buitenruimte	1.7 verblijfsruimte	1.7 badkamer *
		1.7.1 badkamer met zijde een verblijfsruimte *

\* afhankelijk van gekozen opties

Algemene opmerkingen:  
 - Maatvoering en gevelopeningen afhankelijk van gekozen bouwnummer  
 - Mogelijke opties afhankelijk van gekozen bouwnummer

**Waddinxveen**  
 Park Triangel deelplan Vogelriek fase 1



rijwoningen type "Topper" (T)

**Opties type "Topper T9, T12 en T13"**